

Cause di esclusione - Controlli effettuati

Le cause di esclusione / inapplicabilità sono gestite all'interno dei quadri di reddito

PERSONE FISICHE 2012 / QUADRO RG	
REDDITO DI IMPRESA IN REGIME DI CONTABILITA' SEMPLIFICATA	
Artigiani	<input type="checkbox"/>
Rientro lavoratrici/lavoratori	<input type="checkbox"/>
Codice attività	Descrizione
RG1 016401	PULITURA E CERNITA DI SEMI E GRANAGLIE
Parametri: cause di esclusione	<input type="checkbox"/>
Studi di settore: cause di esclusione	1 <input type="checkbox"/>
Studi di settore: cause di inapplicabilità	<input type="checkbox"/>
Esclusione compilazione INE	<input type="checkbox"/>

Vengono poi riportate in automatico nel quadro Parametri / Studi di Settore.

DATI RELATIVI ALL'ATTIVITA'	
codice	descrizione
Origine dati per Studi di Settore/Parametri	1 Dichiarazione Unico
Quadro di riferimento	RG Impresa contabilità semplificata
Codice attività da classificazione Atecofin 1993	15612
Codice attività da classificazione Atecofin 2004	15614
Attività esercitata (da classificazione Atecofin 2007)	Converti in classificazione ATECOFIN 1993 e 2004
Codice attività	Descrizione
016401	PULITURA E CERNITA DI SEMI E GRANAGLIE
Compilazione modello ai fini dell'applicazione dei Parametri	
Esercenti attività d'impresa	<input type="checkbox"/>
Esercenti arti e professioni	<input type="checkbox"/>
Compilazione modello ai fini dell'applicazione degli Studi di settore	
Commercio, Servizi, Manifatture	X
Professionisti	<input type="checkbox"/>
Studi di Settore: codice causa di esclusione	1
Parametri: codice causa di esclusione	
Attività forfetaria	

La procedura, ricalcando quanto indicato dalle I.M., in funzione della causa di esclusione indicata, proporrà un messaggio contenente suggerimenti inerenti la compilazione dello Studio.



Di seguito i messaggi ed i controlli eseguiti dalla procedura:

Codici 1 - 4 -5 -6-9-10

- 1 - inizio dell'attività nel corso del periodo d'imposta;
- 4 - ricavi superiori a 7,5 milioni di Euro
- 6 - periodo di non normale svolgimento dell'attività, per liquidazione coatta amministrativa o fallimentare;
- 9 - incaricati alle vendite a domicilio
- 10 - classificazione in una categoria reddituale diversa da quella prevista dal quadro degli elementi contabili dello studio di settore

Messaggio:

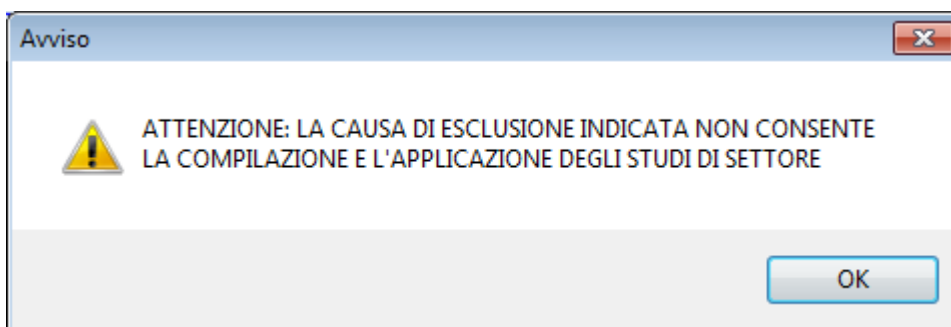

Controllo:

Premendo **OK** al messaggio, la procedura **NON** permetterà di accedere agli Studi di Settore perché questi non devono essere compilati.



Codice 2

2 - cessazione dell'attività nel corso del periodo d'imposta;

Messaggio:

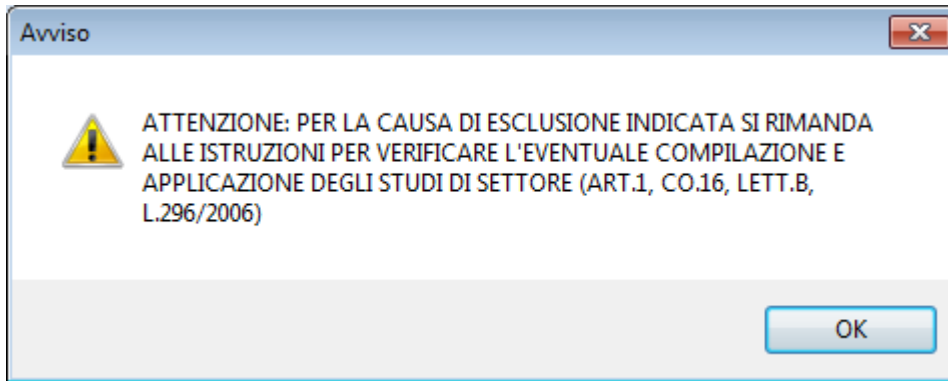

Controllo:

Premendo **OK** al messaggio, la procedura aprirà gli Studi di Settore. Occorre pertanto verificare da normativa (come indicato nel messaggio) come compilare lo Studio.

Codici 3 - 7 - 8- 11 -12

3 - ricavi superiore a Euro5.164.569 e fino a 7,5 milioni di euro

7 - altre situazioni di non normale svolgimento dell'attività;

8 - determinazione del reddito con criteri "forfetari";

9 - incaricati alle vendite a domicilio

11 -Modifica nel corso del periodo di imposta dell'attività esercitata con applicazione di due differenti studi di settore

12 -Inutilizzabilità in fase di accertamento delle risultanze degli sds prevista dal DM 11/02/2008

Messaggio:

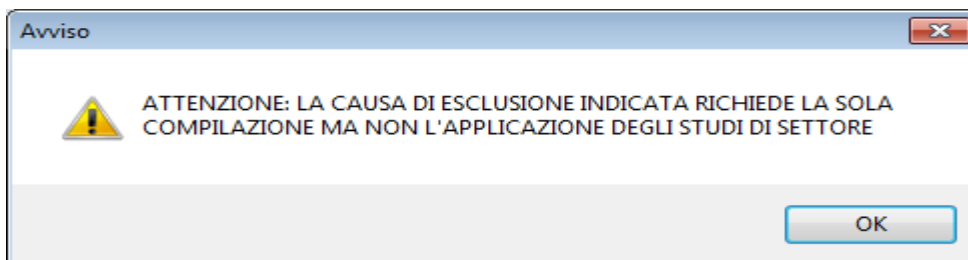



Controllo:

Premendo **OK** al messaggio, la procedura aprirà gli Studi di Settore per permetterne la compilazione.

In automatico verrà impostato il flag “Escludi Calcolo” presente nella voce “Dati Generali > Dati di Studio”.

Studi di settore

Funzioni: F7 F8 F9 F10

Persone Fisiche | Persone Giuridiche

Codice Anagrafica: 00146 | Codice Fiscale: [] | ORDINARIA 2015
Ragione sociale: [] | Dati di Studio

Numero: 1 | WG40U | 681000 | Compravendita di beni immobili | UNICA ATTIVITA'

DATI GENERALI

Omocodia
 Escludi dal calcolo
 Escludi dall'adeguamento

Asseverazione dei dati contabili ed extracontabili | Attestazione delle cause di non congruità o non coerenza

Codice Fiscale del CAF o del professionista | Omocodia | Attivazione

In questo caso, uscendo dallo Studio di Settore **NON** verrà eseguito il calcolo. Allo stesso modo, se si accede ad una o più voci del menu Calcolo, verrà segnalato:

